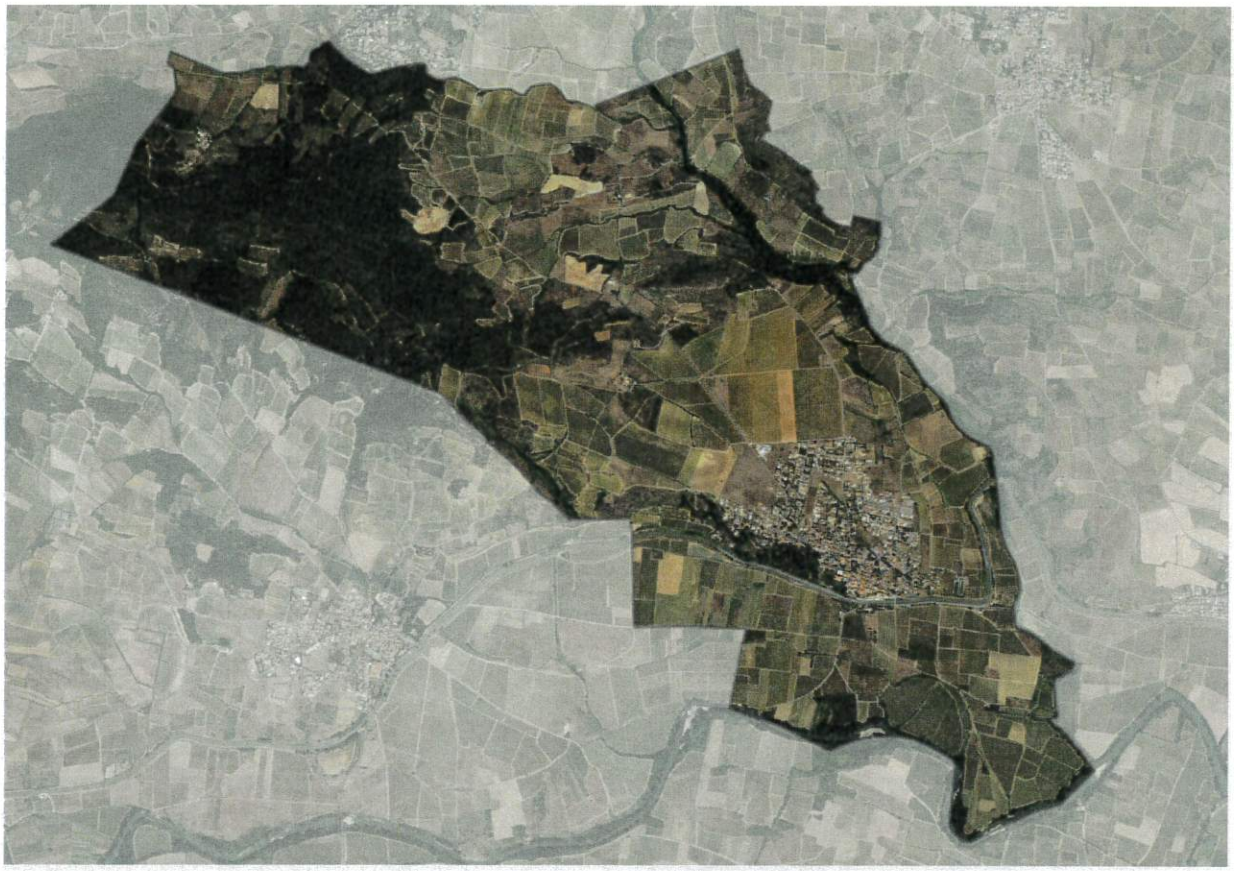

Commune de Paraza

Modification simplifiée n°4 du PLU de Paraza

PLU (Plan Local d'Urbanisme) :

MISE A DISPOSITION DU PROJET AU PUBLIC

Mise à disposition du projet au public du 17 mars 2025 au 17 avril 2025 inclus

REGISTRE DES REMARQUES FORMULEES

Le public peut faire connaître ses observations en les consignant dans ce registre…

En exécution de la délibération du Conseil Municipal prescrivant la modification simplifiée n°4 du PLU de Paraza, en date du 16 décembre 2024,

Je, soussigné, Emile DELPY ai ouvert, ce jour, le présent registre côté pour recevoir les observations du public.

A PARAZA, le 14 février 2025,

MAIRIE DE PARAZA (AUDE)

Observations du public transmises par voie postale ou électronique :

- Observation n°1 émise par ....., reçue par voie postale/voie électronique/remise en mairie, le ....., annexée au présent registre

- Observation n°2 émise par ....., reçue par voie postale/voie électronique/remise en mairie, le ....., annexée au présent registre

- Observation n°3 émise par ....., reçue par voie postale/voie électronique/remise en mairie, le ....., annexée au présent registre

- Observation n°4 émise par ....., reçue par voie postale/voie électronique/remise en mairie, le ....., annexée au présent registre

- Observation n°5 émise par ....., reçue par voie postale/voie électronique/remise en mairie, le ....., annexée au présent registre

- Observation n°6 émise par ....., reçue par voie postale/voie électronique/remise en mairie, le ....., annexée au présent registre

- Observation n°7 émise par ....., reçue par voie postale/voie électronique/remise en mairie, le ....., annexée au présent registre

- Observation n°8 émise par ....., reçue par voie

postale/voie électronique/remise en mairie, le ....., annexée au présent registre

- Observation n°9 émise par ....., reçue par voie postale/voie électronique/remise en mairie, le ....., annexée au présent registre

- Observation n°10 émise par ....., reçue par voie postale/voie électronique/remise en mairie, le ....., annexée au présent registre

Je, soussigné, Emile DELPY ai clôturé, ce jour, le présent registre côté pour recevoir les observations du public.

A.....PARAZA....., le 18/04/2025

Le Maire
M. Emile Delpy

MAIRIE DE PARAZA (AUDE)