contact@octeha.fr
www.octeha.fr

à Rodez :
31 Avenue de la Gineste
12000 Rodez
Tel: 05 65 73 65 76

**PREFECTURE DE LA LOZERE**

**COMMUNE DE PARAZA**

# PLU

## PLAN LOCAL D'URBANISME

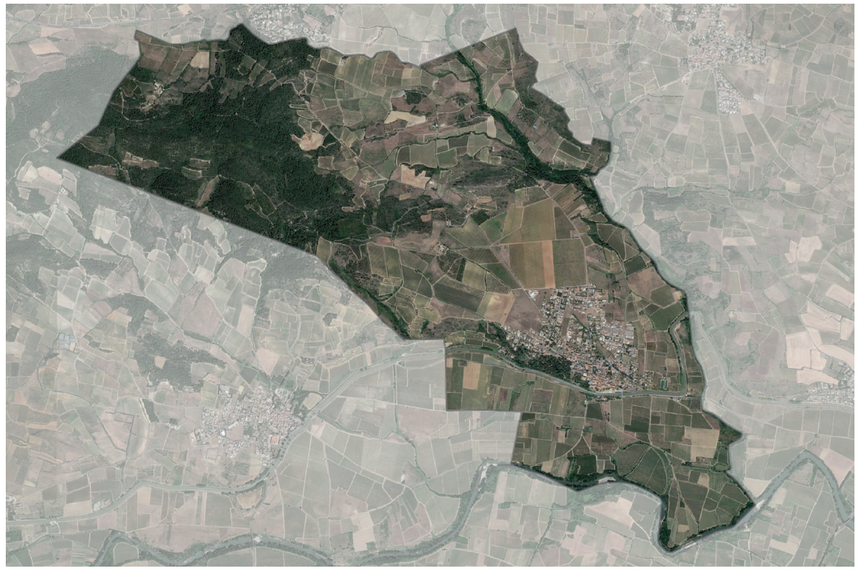

**Plan Local d'Urbanisme**

**Approuvé le :**

15 janvier 2009

**Modifications - Révisions allégées - Mises à jour**

**Modification n°1 approuvée le 12 août 2010**
**Modification simplifiée n°1 approuvée le 20 juin 2014**
**Modification simplifiée n°2 approuvée le 20 octobre 2015**
**Modification simplifiée n°3 approuvée le 23 novembre 2021**
**Modification simplifiée n°4 approuvée le 15 mai 2025**

**VISA**
**Date : 16 mai 2025**

MAIRIE DE PARAZA (AUDE)

**Le Maire,**
**Emile DELPY**

## Avant modification simplifiée n°4

**4**

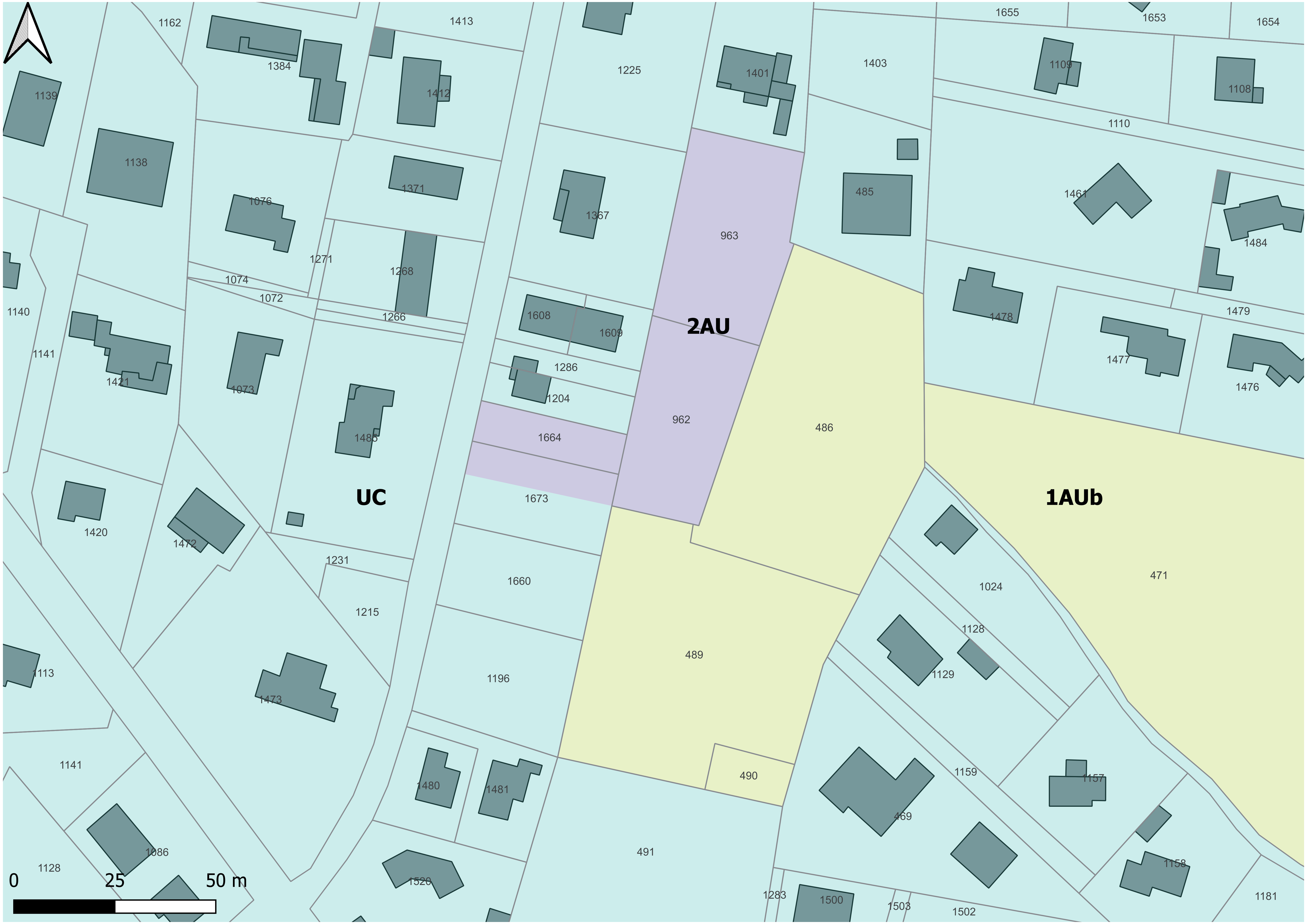
UC
2AU
1AUb
0
25
50 m
1162
1413
1225
1655
1653
1654
1384
1401
1403
1109
1108
1139
1412
1110
1138
1371
485
1461
1076
1367
963
1484
1271
1268
1074
1072
1266
1608
1609
1478
1479
1140
1141
1477
1286
1421
1073
1204
1476
1485
962
486
1664
1673
1420
1472
471
1231
1660
1024
1215
1128
489
1113
1196
1129
1473
1159
1141
1157
1480
1481
490
469
1086
491
1128
1158
1520
1283
1500
1503
1502
1181

contact@octeha.fr
www.octeha.fr

à Rodez :
31 Avenue de la Gineste
12000 Rodez
Tel: 05 65 73 65 76

**PREFECTURE DE LA LOZERE**

**COMMUNE DE PARAZA**

# PLU

## PLAN LOCAL D'URBANISME

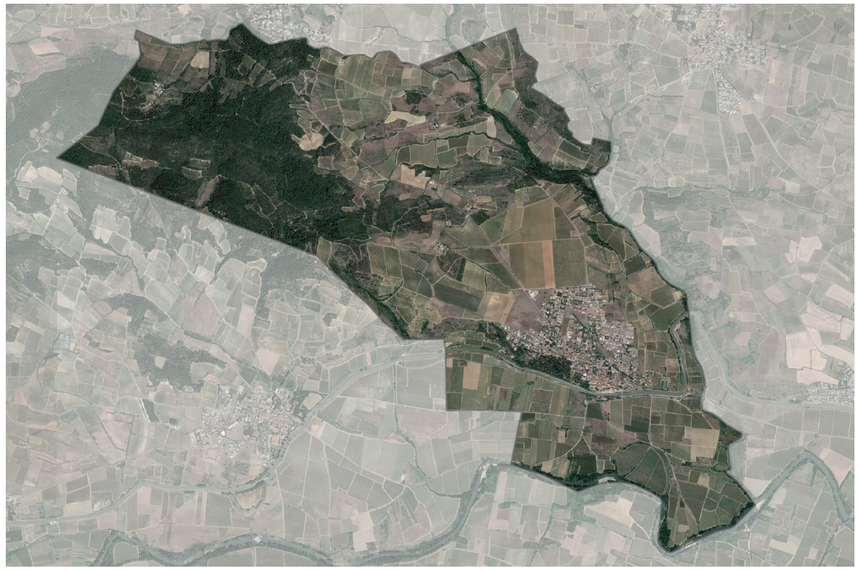

**Plan Local d'Urbanisme**

**Approuvé le :**

15 janvier 2009

**Modifications - Révisions allégées - Mises à jour**

**Modification n°1 approuvée le 12 août 2010**
**Modification simplifiée n°1 approuvée le 20 juin 2014**
**Modification simplifiée n°2 approuvée le 20 octobre 2015**
**Modification simplifiée n°3 approuvée le 23 novembre 2021**
**Modification simplifiée n°4 approuvée le 15 mai 2025**

**VISA**
**Date : 16 mai 2025**

MAIRIE DE PARAZA (AUDE)

**Le Maire,**
**Emile DELPY**

## Après modification simplifiée n°4

**4**

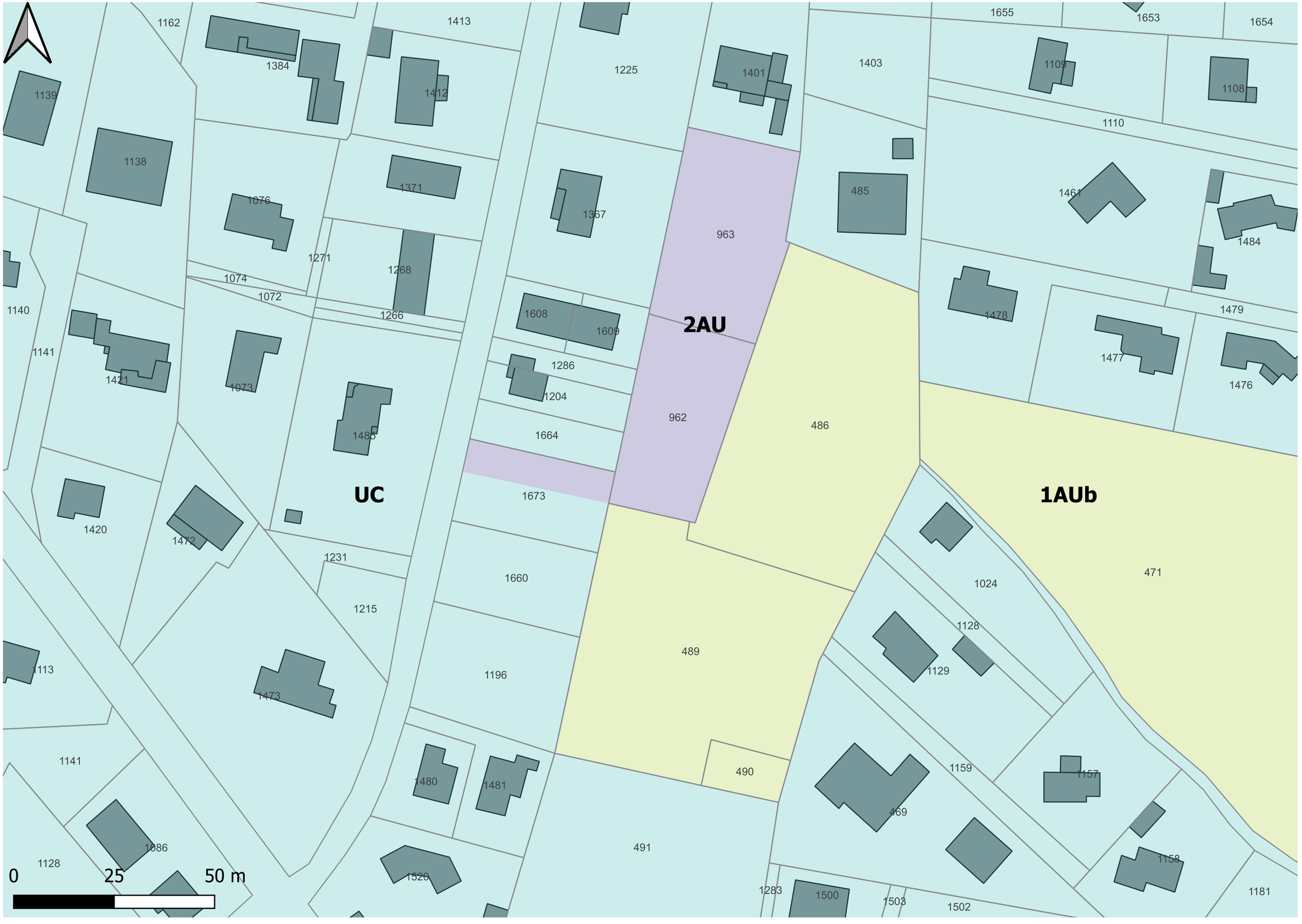

2AU
UC
1AUb
963
962
486
489
490
491
471
0
25
50 m