COMMENT GERER LE RISQUE INONDATION A PARAZA ?

QUAND ?
==> *Montée en puissance du dispositif*

COMMENT ?
==> *Graduation des actions de la vigilance à l'après-crise (post-crise)*

L'Aude, le Répudre et le ruisselement

Évènements de référence — **Paramètres terrain**

POST-CRISE

- REALISER un retour d'expérience sur l'évènement afin de déterminer les évolutions à apporter au P.C.S. — *Chargé de mission PCS*
- CLASSER et ARCHIVER les documents relatifs à l'évènement survenu ; les mettre à disposition du chargé de mission mise à jour du P.C.S. — *Commandement*
- DRESSER le bilan des dégâts et PRENDRE un maximum de photos avant la réalisation de toute intervention afin de conserver une trace pour les dossiers d'assurance — *Commandement*
- PREVOIR un local en mairie pour l'accueil des personnes effectuant les démarches relatives à l'évènement survenu — *Commandement*
- GARDER tous les arrêtés et factures émis pendant l'évènement et les ARCHIVER dans un dossier — *Commandement*
- PREVOIR des réunions de débriefing de l'équipe municipale — *D.O.S.*

RETOUR A LA NORMALE

- DESACTIVER progressivement la Cellule de Crise Municipale — *D.O.S.*
- ACCOMPAGNER et GUIDER les gestionnaires de réseaux sur les lieux d'intervention — *Technique*
- RECHERCHER auprès des entreprises ou des personnes privées, les moyens matériels ou alimentaires — *Technique*
- PROCEDER aux opérations de nettoyage — *Technique*
- VERIFIER la qualité de l'eau et ORGANISER si besoin le dispositif de distribution de l'eau potable — *Technique*
- POURSUIVRE la rédaction de la main courante — *Commandement*
- MAINTENIR ouvert le centre d'accueil — *Accueil*
- INFORMER la population de la fin de l'évènement — *Commandement*

URGENCE APRES CRISE

PHASE DE POST-CRISE

SECURISATION MAXIMALE

Crue d'octobre 2018 — *Aude : 6,64 m*

- DECIDER de déclencher la phase de « POST CRISE » — *D.O.S.*
- SOLLICITER l'intervention de moyens supra communaux — *Commandement*
- RESTER en contact avec l'école et les autorités et les principaux acteurs (Préfecture,…) — *Commandement*
- S'ASSURER de la fermeture des routes de Ventenac et de Roubia (contacter les communes voisines – voir annuaire) — *Technique*
- EVACUER vers le centre d'accueil (salle polyvalente) les personnes vivant en zone inondable — *Accueil et Technique*
- ALERTER l'ensemble de la population avec le réseau de haut-parleurs fixes et par appels téléphoniques ciblés les personnes exposées au risque — *Communication*
- RENFORCER le dispositif communal et POURSUIVRE la rédaction de la main courante — *Commandement*

SECURISATION MAXIMALE

Crue de novembre 1999

* Crue de l'Aude atteignant 5,5 m de haut à la station de Puichéric avec évènement en cours

RD.124 inondée

SECURISATION

Crue de janvier 2020 — *Aude : 5,30 m*

- DECIDER de déclencher le plan « SECURISATION MAXIMALE» — *D.O.S*
- S'ASSURER des solutions de continuité électrique, communication et de distribution d'eau potable — *Accueil et Technique*
- ARMER vos centres d'accueil : la salle polyvalente — *Accueil et Technique*
  - Accueillir les personnes et les recenser au moment de leur entrée / départ du centre d'accueil
  - Transmettre régulièrement au D.O.S. un bilan du nombre de personnes accueillies et faire remonter tout signalement de personnes disparues — *Accueil et Technique*
- INFORMER le responsable de l'établissement scolaire (PPMS), ORGANISER l'accueil et la garde des élèves suite à un retour anticipé des élèves scolarisés à l'extérieur de la commune — *Communication*
- ASSURER l'accueil physique et téléphonique en mairie et NOTER les appels transmis, occupés, non répondus et remonter la liste au DOS — *Commandement*
- CONTACTER la Préfecture et RESTER EN CONTACT avec les autorités : Pompiers, Gendarmerie, CD11, communes voisines, SMMAR, Predict… — *Commandement et Technique*
- POURSUIVRE le suivi de l'évolution de la situation (terrain et Internet) — *Secrétariat*
- TENIR A JOUR la main courante (décisions, actions terrain, appels entrants/sortants…) — *Communication et Technique*
- ALERTER la population exposée par appels téléphoniques ciblés et les mettre en sécurité sur place ou au centre d'accueil. S'ASSURER de la mise en sûreté des enjeux dont les appels n'ont pas abouti et se rendre sur place si les accès sont praticables — *Communication*
- INFORMER par appels téléphoniques ciblés les Etablissements Recevant du Public (école) et les mairies du RPI, INFORMER reste de la population via la télé-alerte
- RENFORCER les équipes et MOBILISER l'ensemble de votre Cellule de Crise Municipale (CCM) — *Commandement*

Ruissellement sur la route Neuve (60 mm/h)

SECURISATION

* Crue de l'Aude atteignant 4,5 m à la station de Puichéric avec évènement en cours

MOBILISATION

Crue de décembre 1996

- DECIDER de déclencher le plan « SECURISATION » — *D.O.S.*
- CONTACTER la Préfecture et ETRE EN RELATION avec les autorités et les principaux acteurs : Pompiers, Gendarmerie, CD11, Région (transport scolaire), communes voisines, SMMAR, Predict… — *D.O.S.*
- VERIFIER la disponibilité du centre d'accueil : salle polyvalente. OUVRIR et AGENCER si besoin — *Accueil et Technique*
- INFORMER les 2 habitations exposées par appels téléphoniques ciblés et le reste la population via l'envoi de SMS de masse (Panneau Pocket), — *Technique et DOS*
- INFORMER l'école — *Commandement*
- INFORMER la commune de Sainte-Valière de l'inondation de la RD.367 au gué du Répudre — *Commandement*
- FERMER et SECURISER l'accès au pont submersible RD.367 et PRENDRE CONTACT avec le CD11 — *Technique*
- RENFORCER le suivi de la situation sur le terrain (suivi le long du Répudre et notamment la route de Ventenac) et sur internet (Shyvaa, Météo France, Predict…) — *Commandement et Technique*
- OUVRIR et TENIR A JOUR une main courante (décisions, actions terrain, appels entrants/sortants…) — *Commandement*
- ALERTER et MOBILISER progressivement votre équipe municipale et DISTRIBUER les missions listées ci-dessus — *Commandement*
- OUVRIR votre Poste de Commandement Communal (P.C.C.) en Mairie. VERIFIER la disponibilité des moyens nécessaires à son fonctionnement (cartes d'actions, paper-board, chargeurs de téléphones, lampes avec piles de rechange, poste radio, bougies, feutres…) OUVRIR la ligne téléphonique réservée — *Commandement et Technique*

MOBILISATION

Crue de décembre 2003 — *Aude : 3,60 m*

* Inondation du gué du Répudre sur la RD.367 avec évènement en cours ou crue de l'Aude atteignant 3,0 m de haut à la station hydro de Puichéric

VIGILANCE

Crue du 10 janvier 2022 — *Aude : 3,18 m*

- DECIDER de déclencher le plan « MOBILISATION » — *D.O.S.*
- S'ASSURER du bon nettoyage des linéaires de cours d'eau et rivières, les fossés, les grilles et les avaloirs qui permettent un bon écoulement des eaux pluviales. — *Technique*
- RECUEILLIR DES INFORMATIONS et INVITER les sites sensibles, l'école, les évènements culturels et sportifs à adapter leur dispositif à la situation. ENVISAGER le maintien ou l'annulation des manifestations. — *D.O.S. et Technique*
- S'ASSURER de la disponibilité des équipes (membres de la Cellule de Crise Municipale restreinte) et du matériel — *D.O.S. et Technique*
- CONTEXTUALISER la vigilance : jour, nuit, semaine, week-end… — *D.O.S.*
- RECONNAITRE la situation sur le terrain (gué du Répudre et ruissellements) et sur Internet (Shyvaa, Predict, Vigicrues…) — *D.O.S. et Technique*
- PRENDRE en considération les messages relatifs aux risques (Météo-France, Préfecture, APIC, Vigicrues, Predict…) — *DOS*

VIGILANCE SCAN ME

* Vigilance météorologique ou fortes pluies en cours sur le bassin versant

VEILLE

- DECIDER de déclencher le plan « VIGILANCE » — *D.O.S.*
- NETTOYER régulièrement les linéaires de cours d'eau et rivières, les fossés, les grilles et les avaloirs qui permettent un bon écoulement des eaux pluviales — *Technique*
- S'APPROPRIER le PCS de manière pérenne (formation, exercice,…) — *Commune*
- NOMMER un référent PCS et MAINTENIR opérationnel l'organisation communale de gestion de crise — *D.O.S.*
- MAINTENIR A JOUR le Plan Communal de Sauvegarde (moyens humains et matériels) — *Commune*

VEILLE

* indicateurs de déclenchement—à adapter en fonction du contexte

LEGENDE

GESTION DE CRISE
- PC DE CRISE
- CENTRE D'ACCUEIL
- PARKING ACCUEIL
- POMPIERS
- POLICE
- ATELIERS MUNICIPAUX
- POINT DE REGROUPEMENT
- POINT DE DEPOSE ELEVES
- HELIPORT-DEPOSE HELICOPTERE
- SIRENE
- AXE D'EVACUATION
- POINT DE SURVEILLANCE
- FERMETURE ROUTE

VOIRIE
- PONT
- PARKING INONDABLE
- TREMIE
- PARKING SOUTERRAIN

ESPACE PUBLIC
- PORT
- PLAGE
- PARC

AUTRES
- ATTENTION
- ANTENNE
- TRANSFORMATEURS
- BARRAGE - RETENUE
- BUSAGE
- DECHETERIE
- STATION D'EPURATION
- AEROPORT
- AUTRES

ETABLISSEMENT RECEVANT DU PUBLIC
- EDUCATION
- MEDICAL
- LOISIRS
- CASERNE DE POMPIERS
- POLICE-GENDARMERIE
- PETITE ENFANCE
- BATI ADMINISTRATIF
- GARE
- EQUIPEMENT SPORTIF

COMMERCIAL—TOURISME
- CAMPING
- HEBERGEMENT
- COMMERCE
- COMMERCIAL
- ZONE D'ACTIVITES

ACTIVITES ECONOMIQUES
- ELEVAGE
- ENTREPRISE
- INDUSTRIE
- ICPE
- SEVESO

HABITAT PRIVE
- HABITAT
- GROUPEMENT D'HABITATIONS
- HABITATION_EAU
- GROUPEMENT D'HABITATIONS_EAU
- HABITAT LEGER
- PERSONNE VULNERABLE

ACTIONS INONDATION

Phénomènes rapides
- Actions "MOBILISATION"
- Actions "SECURISATION"

Phénomènes lents
- Actions "MOBILISATION"
- Actions "SECURISATION"

- Actions de surveillance (dès le niveau de "VIGILANCE")
- Actions Enjeux
- Actions Gestion de crise

ZONE D'ACTIONS : INONDATION (source PPRI)

Limite communale

Fond : IGN ortho 2018

STRATEGIE COMMUNALE D'INFORMATION ET D'ALERTE AUX POPULATIONS

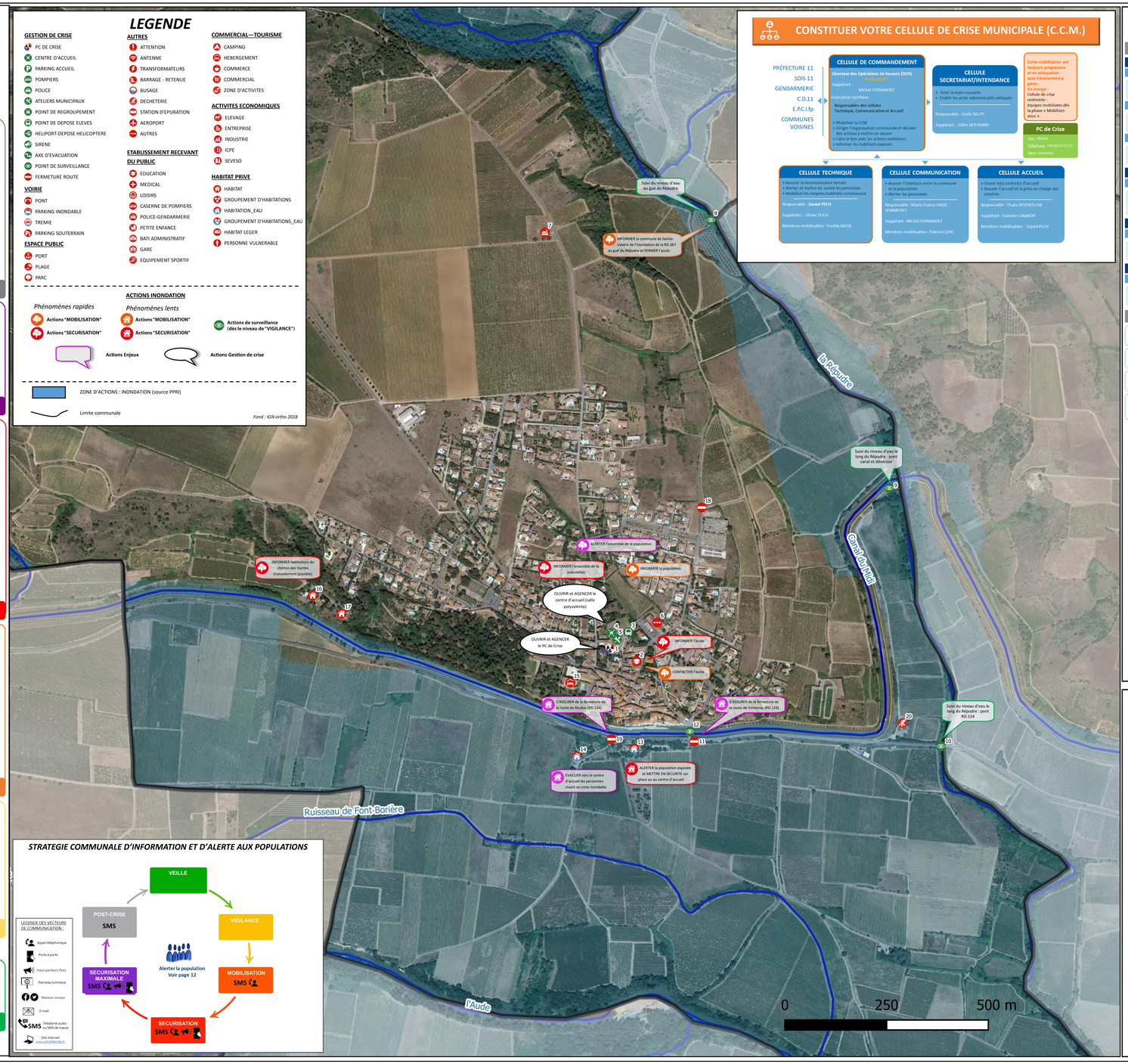

CONSTITUER VOTRE CELLULE DE CRISE MUNICIPALE (C.C.M.)

PRÉFECTURE 11
SDIS 11
GENDARMERIE
C.D.11
E.P.C.I.fp
COMMUNES VOISINES

CELLULE DE COMMANDEMENT
Directeur des Opérations de Secours (DOS) (Maire ou adjoint)
Suppléant : Michel FERNANDEZ
Evaluation-Synthèse
Responsables des cellules Technique, Communication et Accueil
> Mobiliser la CCM
> Diriger l'organisation communale et décider des actions à mettre en oeuvre
> Faire le lien avec les acteurs extérieurs
> Informer les habitants exposés

CELLULE SECRETARIAT/INTENDANCE
> Tenir la main-courante
> Etablir les actes administratifs adéquats
Responsable : Emilie DELPY
Suppléant : Gilles BERTRAND

Cette mobilisation est toujours progressive et est adaptation avec l'évènement à gérer.
En orange : Cellule de crise restreinte
En rouge : Cellule de crise élargie
Cellule de crise restreinte : équipes mobilisées dès la phase « Mobilisez-vous ».

PC de Crise
Lieu : Mairie
Téléphone : 04 68 43 24 32
(ligne réservée)

CELLULE TECHNIQUE
> Assurer la reconnaissance terrain
> Alerter et mettre en sureté les personnes
> Mobiliser les moyens matériels communaux
Responsable : **Daniel PECH**
Suppléant : Olivier SUCH
Membres mobilisables : Freddy BASSE

CELLULE COMMUNICATION
> Assurer l'interface entre la commune et la population
> Alerter les personnes
Responsable : Marie-France HAIZE 'SMMARS'
Suppléant : Michel FERNANDEZ
Membres mobilisables : Patrick CLERC

CELLULE ACCUEIL
> Ouvrir le(s) centre(s) d'accueil
> Assurer l'accueil et la prise en charge des sinistrés
Responsable : Thalia REVENTLOW
Suppléant : Guilaine LAMBERT
Membres mobilisables : Daniel PECH

ENJEUX ET ACTIONS

Enjeux

- Informer
  - Habitats privés
    - 16 - SCHWANEN PFHUGEL
    - 17 - Habitation en vente
- Etablissements Recevant du Public
  - 2 - Ecole primaire
- Commerces - Tourisme
  - 15 - Château chambres d'hotes
- Alerter et mettre en sûreté à l'étage
  - Habitats privés
    - 13 - M.Gilbert REVEROY Domaine de la Condamine
- Evacuer
  - Habitats privés
    - 14 - M. Wayne BARNES
- Routes à barrer
  - Voiries
    - 11 - Barriere pivotante (CD11)
    - 18 - Barriere à poser RD.367
    - 19 - Barriere à poser RD.124

Moyens

- 1 - Mairie
- 3 - Ramassage scolaire RPI et college
- 4 - Salle polyvalente
- 5 - Services techniques
- 6 - Ancienne cave cooperative
- 8 - Gué du Répudre (RD.367)
- 9 - Pont canal Répudre et déversoir
- 10 - Pont sur le Répudre - RD 124
- 12 - Pont sur la canal du Midi
- 20 - dechets de crue temporaire - route de Ventenac

COMMUNE DE PARAZA

PLAN COMMUNAL DE SAUVEGARDE

Carte d'actions INONDATION

Juillet 2022

Ouvrage cofinancé par le Fonds Européen de Développement Régional